

Hinweis:

Ausführung Vordächer in Achse A analog, jedoch ohne Stahlrahmen.

Draufsicht M 1:20

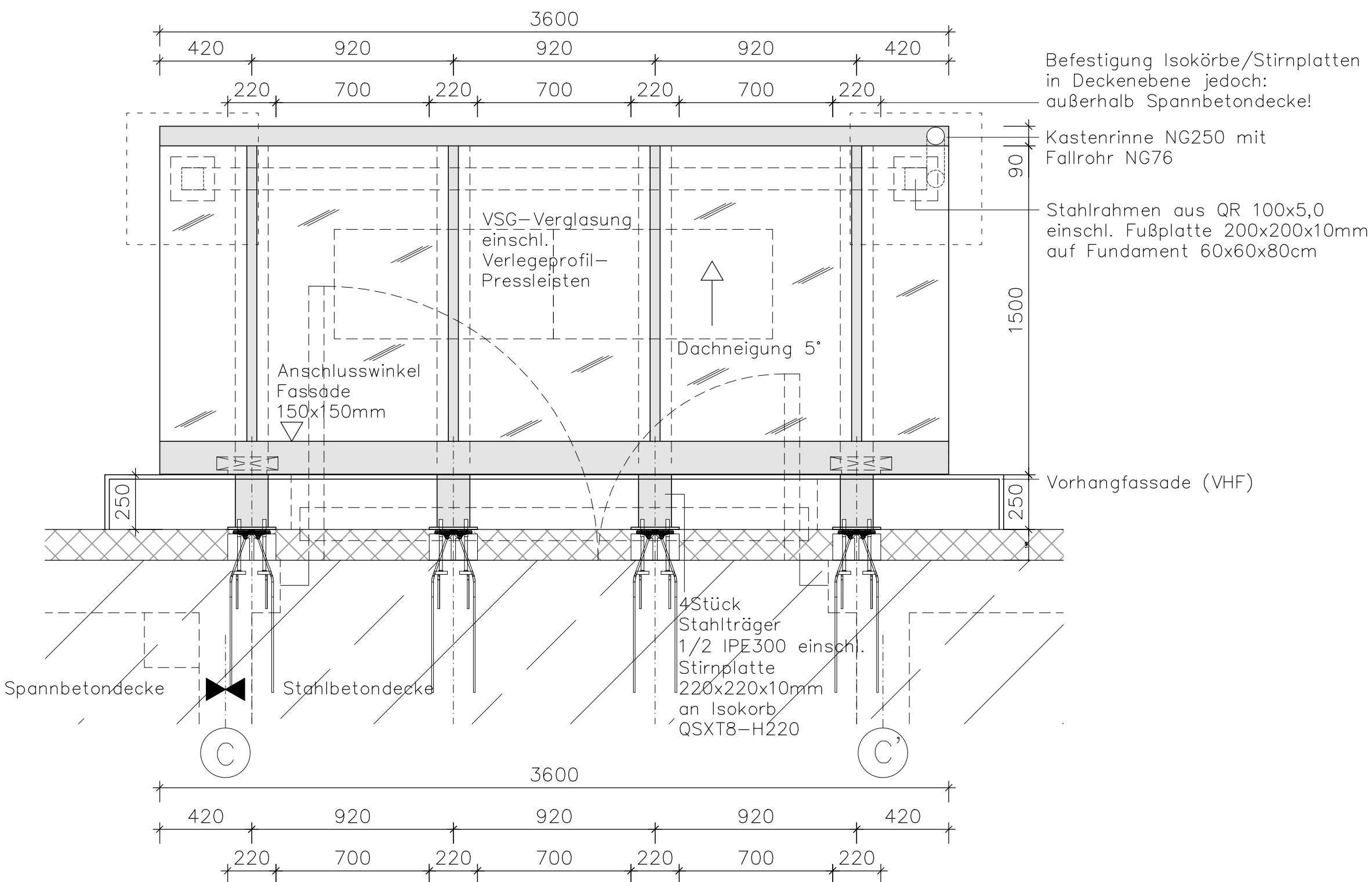

Detail 2

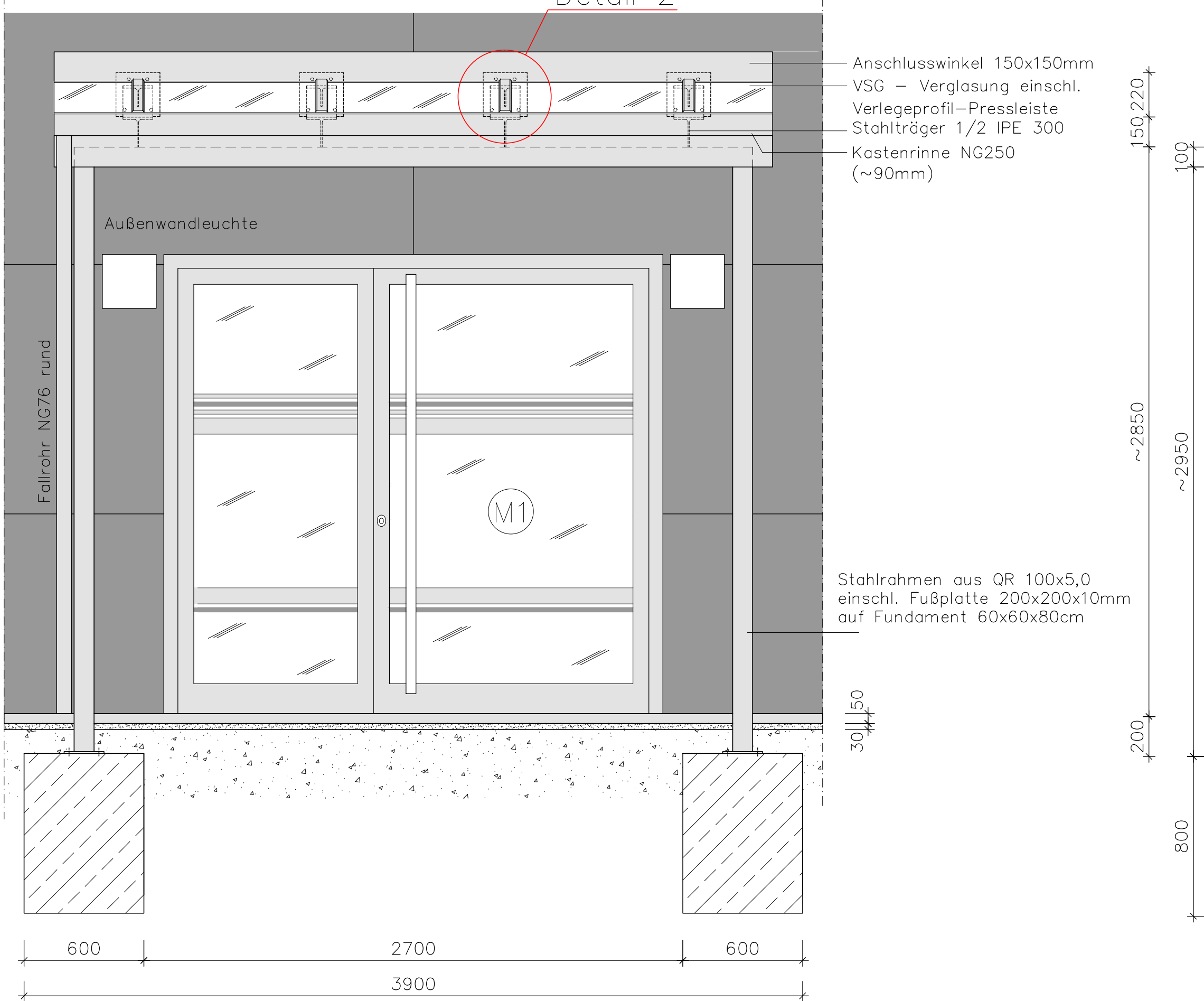

Außenansicht M 1:20
(Südansicht)

Detail 3 M 1:5

Prinzipdarstellung unterer Türanschluss Eingang
Außentür einschl. Türschwelleprofil, Basisprofil
sowie innerer und äußerer Abdichtungsanschluss

Plattenverlegung in Beton

Ausführung Rinne
gemäß Detailplan D4.0
durch Los Außenanlagen

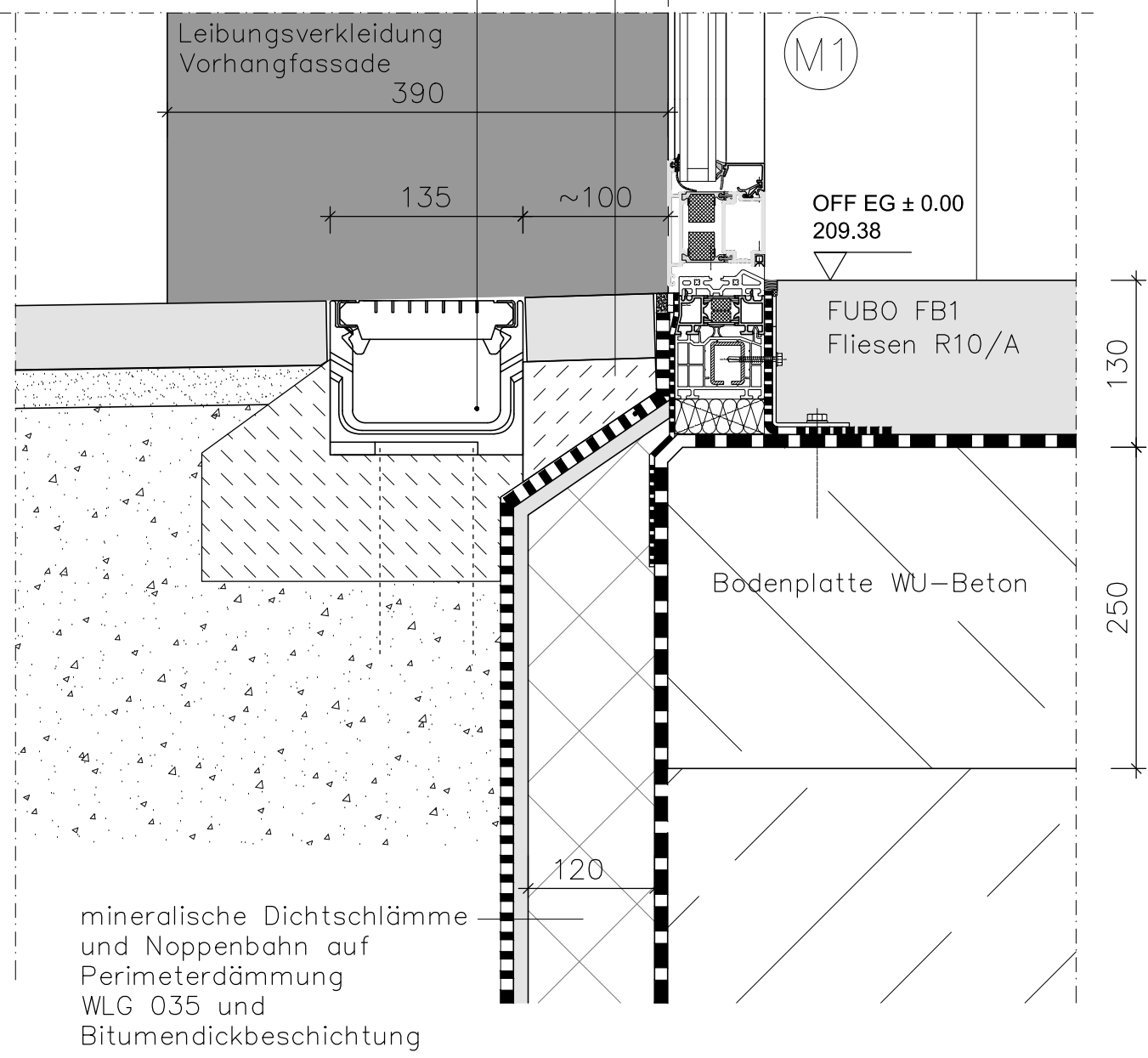

Detail 1 M 1:5

Prinzipdarstellung
Decken/Fassadenanschluss Glasdach

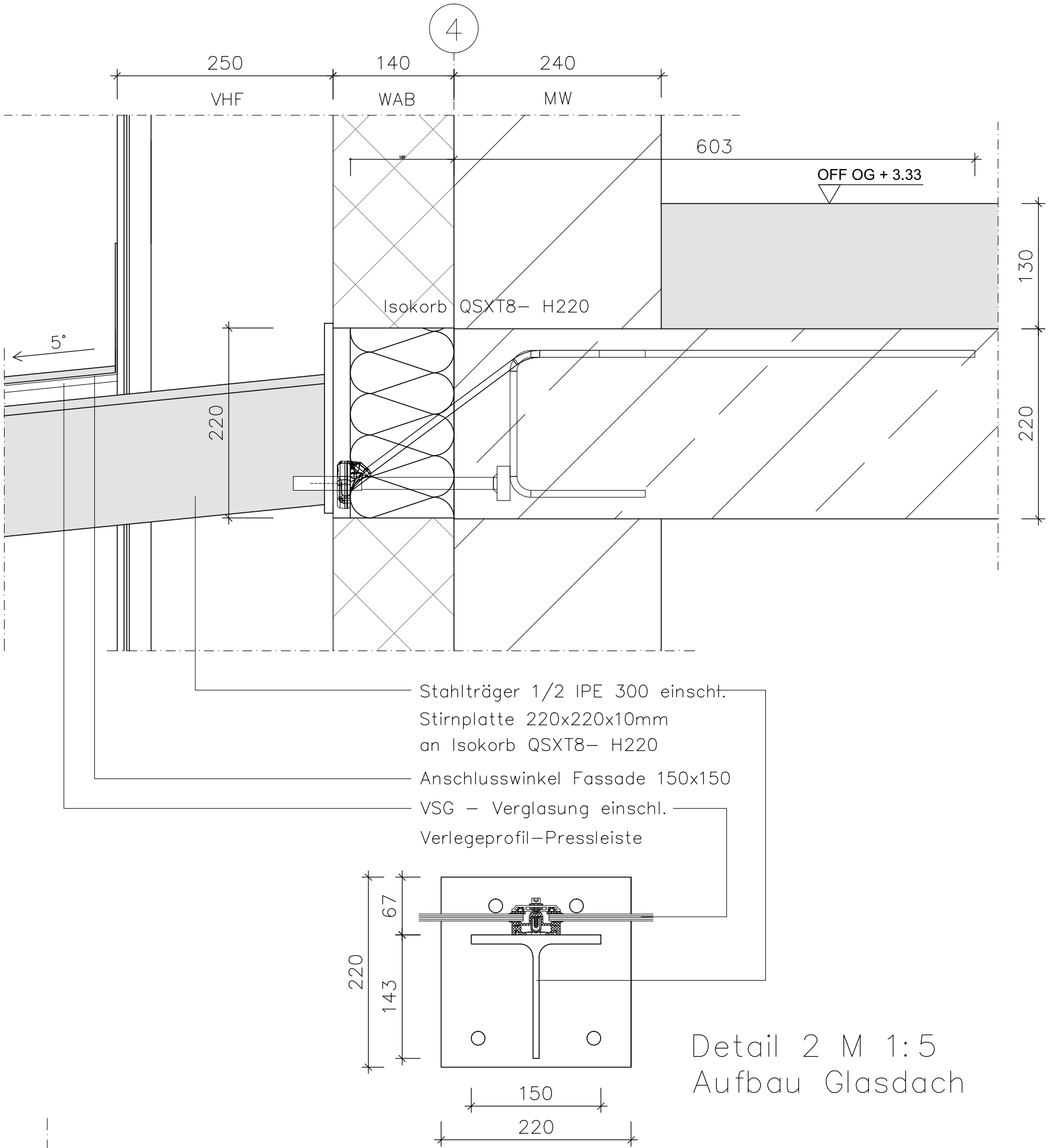

Detail 2 M 1:5
Aufbau Glasdach

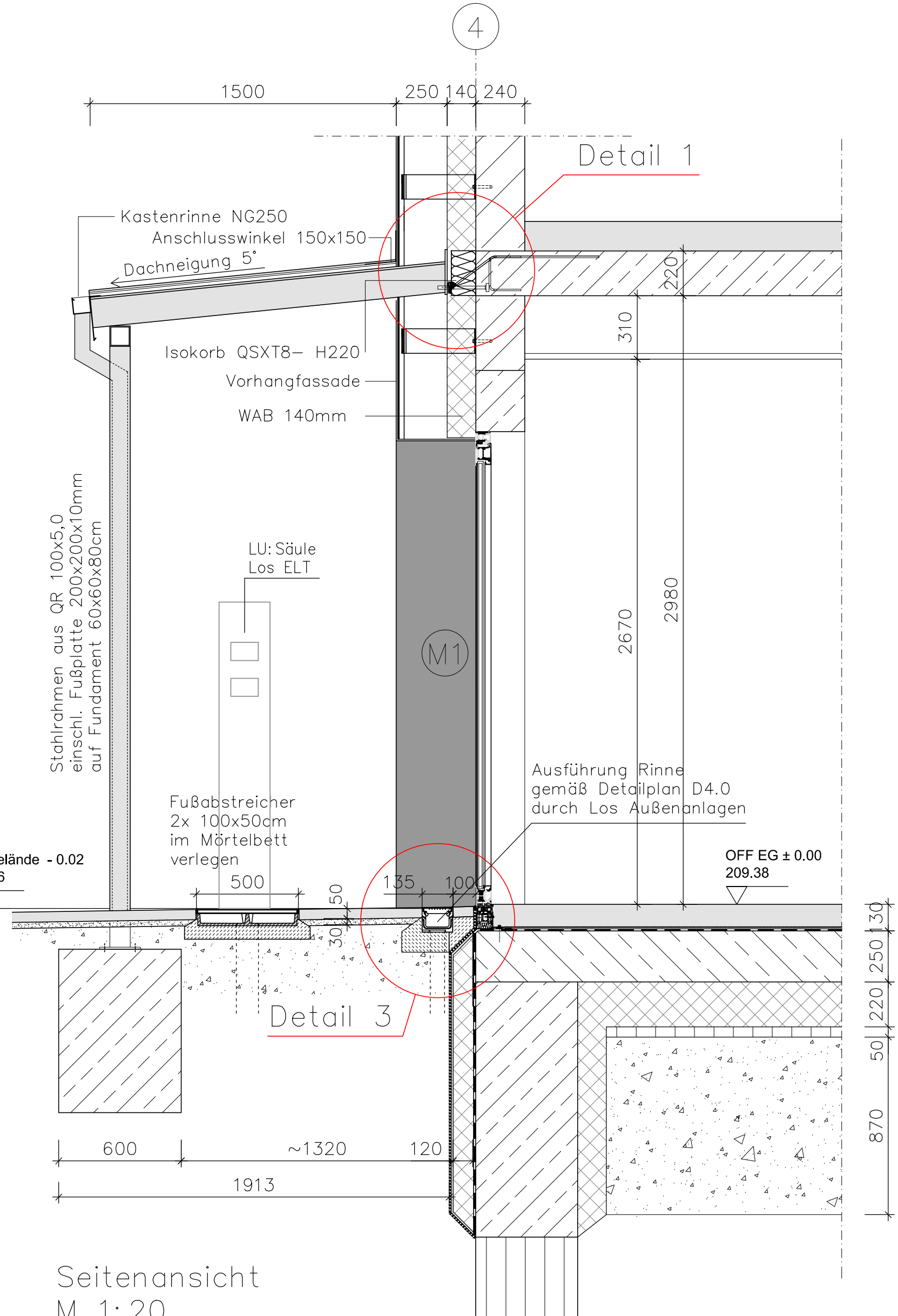

Seitenansicht
M 1:20

Lagesystem: ETRS89 - UTM33 Höhensystem: DHHN 2016

e			
d			
c			
b			
a			
Index	Planänderung	Datum	Zeichen

Lageskizze

Die Autobahn GmbH des Bundes Niederlassung Ost Magdeburger Straße 51, 06112 Halle (Saale)			
Planaufsteller: TRIPLAN GmbH GERA Hauptstraße 1 97445 Gera Tel.: 0365/ 800 95 50 Fax: 0365/ 800 95 50 E-Mail: triplan@triplan-gera.de 14.11.2024	Koordinator nach ZTV-ING: den	Auftragnehmer: den	
Gez. Helfritzsch [Ort, Datum, Unterschrift]	[Ort, Datum, Unterschrift]	[Ort, Datum, Unterschrift]	
In statisch-konstruktiver Hinsicht geprüft: Prüfbericht Nr. vom	In geometrischer und vertraglicher Hinsicht geprüft: Prüfmerkmal Nr. vom	In schweiß- und korrosionsschutztechnischer Hinsicht geprüft: Prüfmerkmal Nr. vom	
[Ort, Datum, Unterschrift]	[Ort, Datum, Unterschrift]	[Ort, Datum, Unterschrift]	
Baufreigabevermerk gem. ZTV-ING:		Freigabe gem. § 4 FStG:	

Ausführungsplan

Straßenklasse und Nr.:		Streckenbezeichnung:	
<input type="checkbox"/> Bau-km:	<input type="checkbox"/> Betriebs-km:	von NK, Station	bis NK, Station
Bauwerk/Baumaßnahme:		Datum	
Fachstelle für Informationstechnik,-sicherheit Dresden-Hellerau Neubau Verwaltungsgebäude		bearbeitet:	gezeichnet:
Art des Planes / Bauteils:		geprüft:	ASB-Nr.:
Detail Vordach Haupteingang		Maßstab:	1:5 / 1:20
		Plannummer:	Index:
		D4.0	